

Documento di Piano. Progetto di Piano. Riferimento impaginato fuori scala.

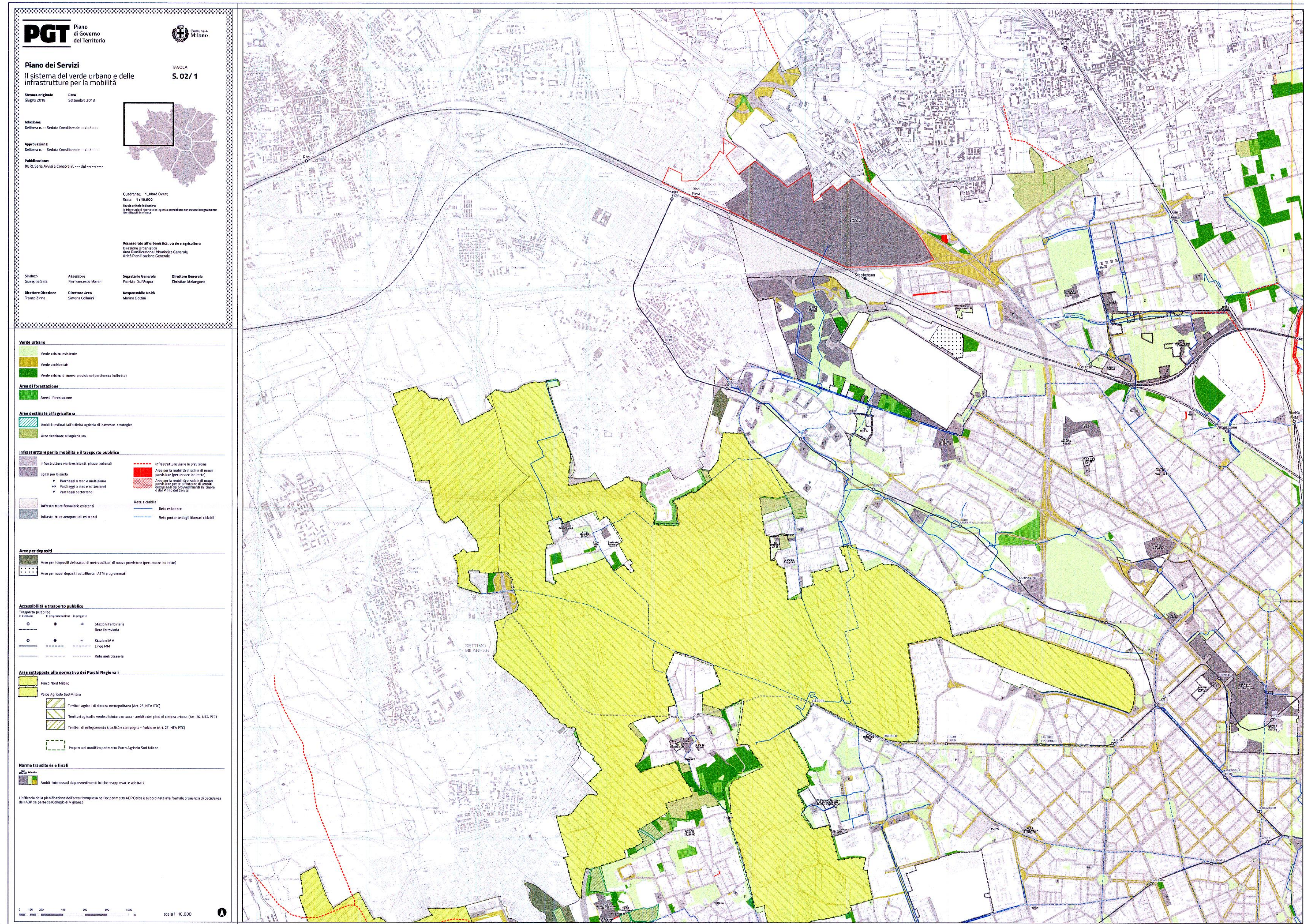

Documento di Piano. Indicazioni Morfologiche. Riferimento impaginato fuori scala.

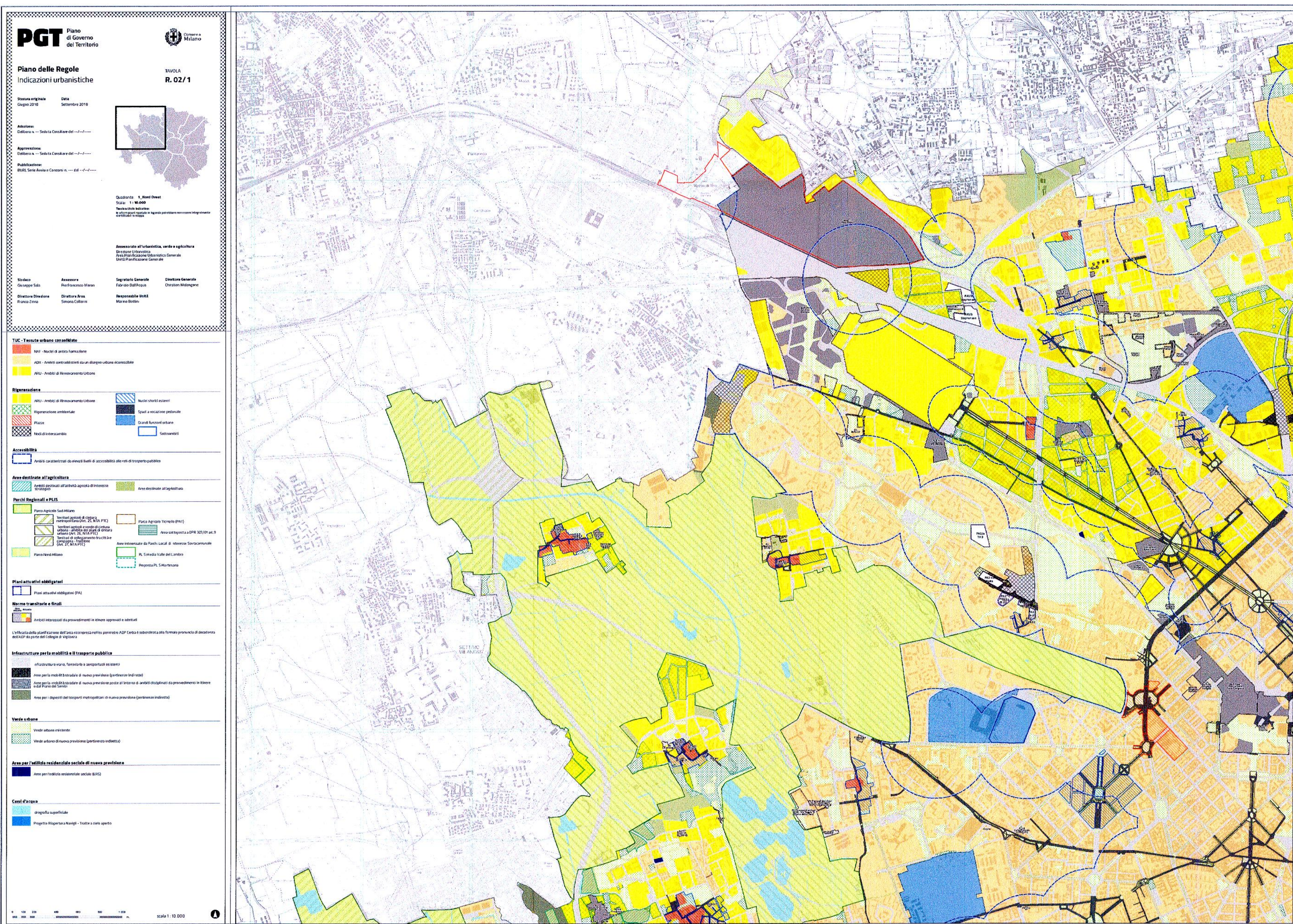

Documento di Piano. Servizi esistenti. Riferimento impaginato fuori scala.

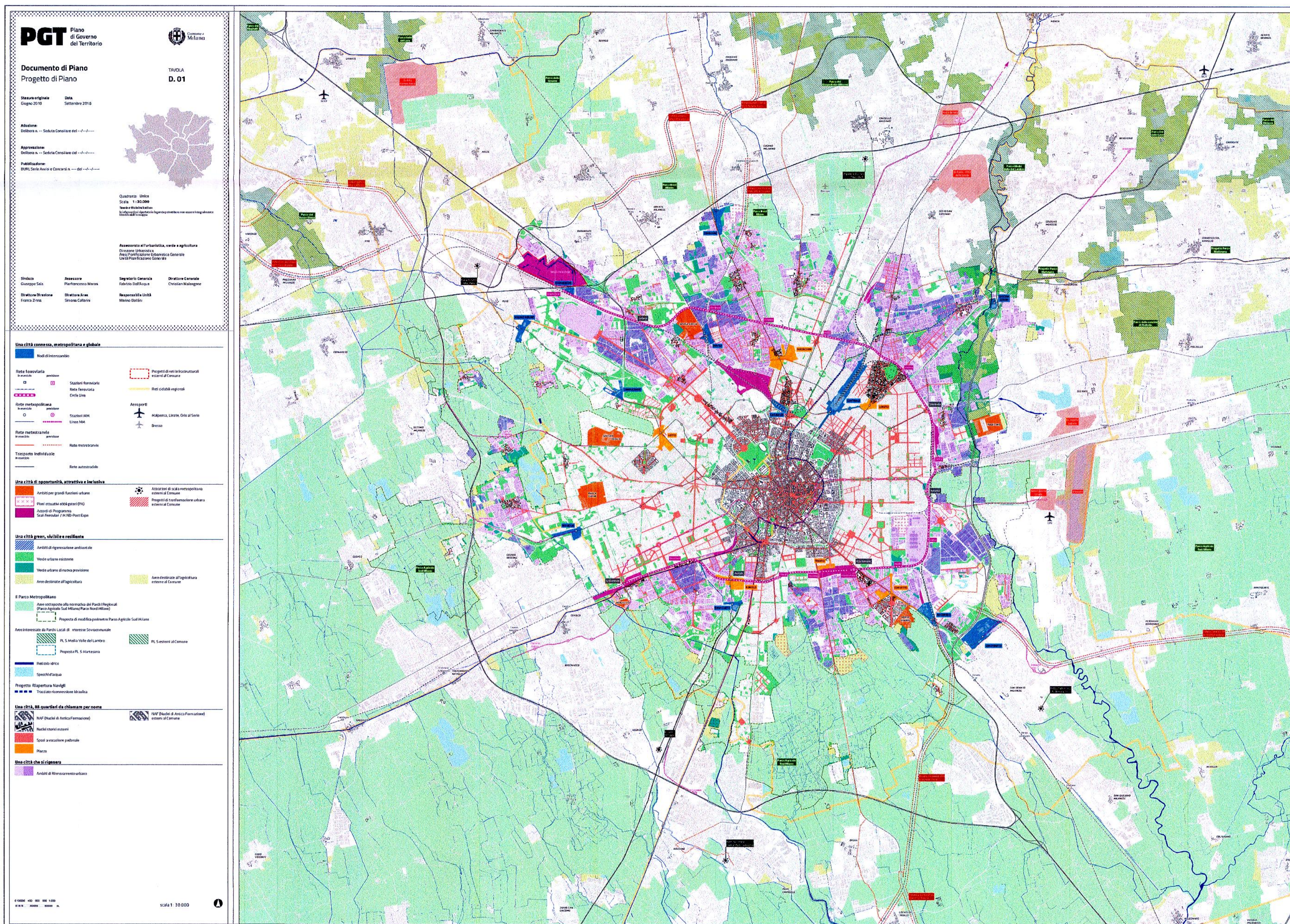

Documento di Piano. Sistema verde, mobilità. Riferimento impaginato fuori scala.

Perimetro AdP

COMMITTENTE
arexpo
DIREZIONE URBANISTICA
Area Pianificazione Tematica
Valutazione Area
ALLEGATO ALLA PROPOSTA DI DELIBERAZIONE
CONSIGLIO DELLA P.M.

LEGALE RAPPRESENTANTE:
Arch. Diego De Pascalis
Arch. Daniele De Pascalis
Arch. Giuseppe De Pascalis
Il Direttore di Area
Arch. Giuseppe De Pascalis

IN COLLABORAZIONE CON
lendlease
lendlease S.r.l.
Via Venezia 10, 20121 Milano
www.lendlease.com

Systematica
Systematica S.r.l.
Via Lomarda 8, 20121 Milano
www.systematica.net

CARLO RATTI ASSOCIATI
Carlo Ratti Associati S.r.l.
C.so Garibaldi 26, 10131 Torino
www.carloratti.com

PROGRAMMA INTEGRATO DI INTERVENTO - PROPOSTA DEFINITIVA
MIND - PROGETTO DI RIGENERAZIONE PER UNO SVILUPPO URBANO SOSTENIBILE

TITOLO ELABORATO: PIANO DI GOVERNO DEL TERRITORIO DEL COMUNE DI MILANO (ADOTTATO)

NUMERO ELABORATO: TAV 1.02.02.A

SCALA: varie
DIMENSIONI: 1189 x 841 mm
DATA: settembre 2019

Le diffamità devono essere comunicate immediatamente al proponente prima di procedere. Questo disegno è protetto da copyright.